Abkürzungen

A	Azubi	F	Fertig	R	Reserve	UK	Unterkante
AK	Außenkante	FW	Feuerwehraufzug	RA	Rauchabzug	UZ	Unterzug
AHD	Abhangdecke	(F)	Feuerlöscher	RB	Rohboden	ÜZ	Überzug
AL	Abluft	...30	Feuerhemmend	RBV	Rohbodenversprung	üNN	über Normalnull
B	Bestand	...90	Feuerbeständig	RD	Rohdecke	üNHN	über Normalhöhennull
BD	Bodendurchbruch	FK	Fundamentkante	RDV	Rohdeckenversprung	VK	Vorderkante
BS	Bodenschlitz	IK	Innenkante	RS	Rauchschutztür	WD	Wanddurchbruch
BRH	Brüstungshöhe	i.L.	Im Lichten	RDA	Rauchschutz-Druck-Anl.	WS	Wandschlitz
BMZ	Brandmeldezentrale	LH	Lichte Raumhöhe	RWA	Rauchwärmeabzug	WH	Wandhöhe ü. +/- 0.00
BTB	Bauteilblatt	NA	Notausgang	STG	Steigungen	WHY	Wandhydrant
BTK	Bauteilkatalog	NE	Nutzungseinheit	SHY	Standhydrant	zbV	zur bes. Verwendung
BW	Brandwand	OK	Oberkante	TG	Tiefgarage	ZL	Zuluft
DD	Deckendurchbruch	OL	Oberlicht	TRH	Treppenhaus		
DS	Dichtschliessend	P	Panikbeschlag DIN EN 179	TS	Trockene Steigleitung		

Hinweise

Weitergehende Detaillierungen sind der Fach- und Montageplanung zu entnehmen. Alle Maße sind am Bau zu überprüfen. Bei Unstimmigkeiten sind Bauleitung und Architekt umgehend zu informieren.
Türhöhen und Brüstungshöhen beziehen sich auf FFOK.
Herstellerbedingte Maßänderungen, die die Gestaltung beeinflussen, sind mit dem Auftraggeber, der Projektsteuerung und dem Architekten abzustimmen. Abstimmung und Koordination erfolgte mit allen Beteiligten.

Die Untergeschosse sind auf der Grundlage der Vermesserpläne vom 19./24.05.2016/ 20.11 erstellt worden. Fehlende Angaben im Aufmaß des Untergeschosses wurden mit Angaben aus den Bestandsstatikplänen vom 23.05.1990 ergänzt. Weitere Präzisierung wird in der nächsten Planungsphase erfolgen. Die Zeichnungen des Bestandsgebäudes LRA Schillerstraße wurde auf Grundlage der Vermesserpläne vom 06.12.2016 erstellt.

Alle tragenden Bauteile sind F90 auszubilden. Nach Bekanntgabe der einzelnen Dämmbereiche von Bauphysik können diese eingetragen werden.

Einflüsse, welche sich aus der Sanierung der Untergeschosse ergeben, werden nach Bekanntgabe dieser in die Planung mit einfließen.

- neuer kleinkroniger Baum z.B. Carpinus betulus (Höhe 10-15 und Breite 4-5)
- ehemaliger Standort Baum nur nachrichtlich
- Pollerleuchten / Mastleuchten
- Bestand Parkfläche Abbruch
- Feuerwehrzufahrt (Skizzenhafte Darstellung der Schleppkurven Feuerwehr)
- Bodendecker
- umlaufender Pflasterbereich
- Wurzelraum Erweiterung mit Wurzelschutz
- Kanal/Kabelnetz unterirdisch nur nachrichtlich

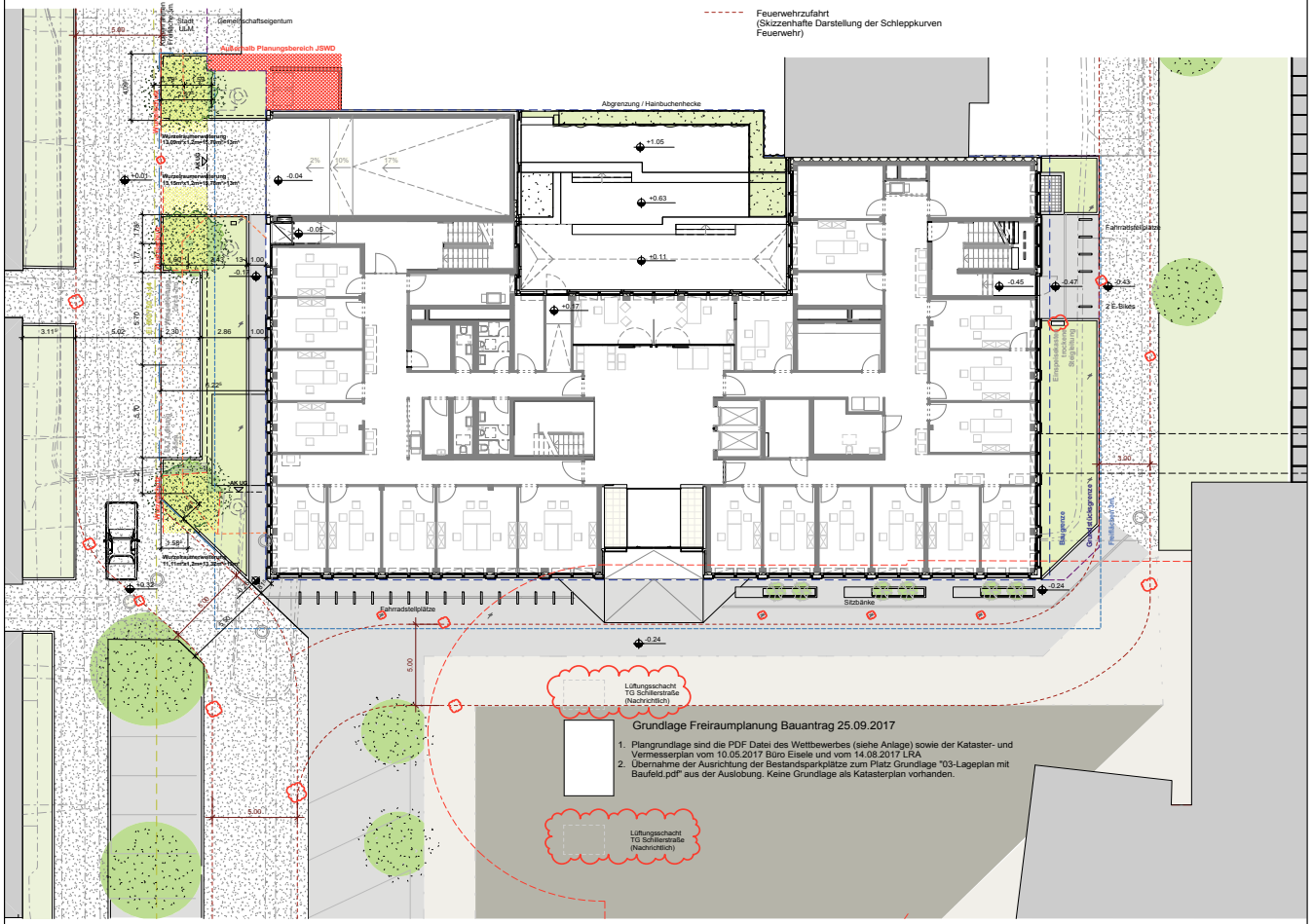

Plansymbolik / Plangrafik

- OKF / OKR — Fertigfußboden Oberkante / Rohdecke Oberkante
- OKG — Oberkante Gelände
- OKG n.A. — Oberkante Gelände nach Aufmaß
- OKG n.A.(i.) — Oberkante Gelände nach Aufmaß Interpolation
- Tragende Wand Bestehende Wand n.A. Statik
- Tragende Wand Neue Wand n.A. Statik
- Trockenbauwand
- nicht tragendes Bauteil
- Abbruch
- Geltungsbereich Bebauungsbereich
- Baugrenze
- Grundstücksgrenze
- OKF — Fertigfußboden Oberkante
- OKR — Rohdecke Oberkante
- OKG — Oberkante Gelände
- OKG n.A. — Oberkante Gelände nach Aufmaß
- OKG n.A.(i.) — Oberkante Gelände nach Aufmaß Interpolation
- Änderungswolke
- Klärungswolke

Planchronik			
--	Vorabzug	24.08.2017	mp
-A	Abgabe LP3	28.08.2017	mp
-B	Bauantrag _ LP04	25.09.2017	mp
-C	Ergänzung Feuerwehrzufahrt	13.12.2017	mp
Index	Bemerkung	Datum	Name
Anlegung		00.00.0000	dz

Projekt/ TP	Ersteller	LPH	Planart	Ebene	lfd. Nr.	Prüfschritt	Index
LRU	JSW	4	LP	FR	002	ZFR	-C

Referenzdatei	Ersteller	LPH	Planart	Ebene	lfd. Nr.	Prüfschritt	Index

Projekt

Landratsamt Alb - Donau - Kreis

Hauffstraße 10
89077 Ulm

±0.00 = 478.81m üNHN

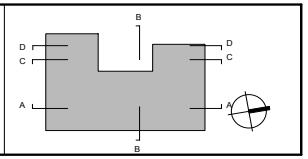

Bauherr

Freigabe

Landratsamt Alb - Donau - Kreis
Schillerstraße 30
89077 Ulm

Tel.:
Fax.:

Datum, Unterschrift

Projektleitung/ Projektsteuerung

Freigabe

Tel.:
Fax.:

Datum, Unterschrift

Fachplaner

Freigabe

Tel.:
Fax.:

Datum, Unterschrift

Generalplaner/ Architekt

JSWD ARCHITEKTEN

Freigabe

JSWD Architekten GmbH & Co. KG
Maternusplatz 11
D-50996 Köln

Tel.: +49 (0) 221 93 555 0-0
Fax.: +49 (0) 221 93 555 0-99

Datum, Unterschrift

Planbezeichnung						Datum	
Lageplan Freiraumplanung mit Kanal/Kabelnetz						13.12.2017	
Leistungsphase						Maßstab	Format
LP4						1 : 200	A2
Projekt/ TP	Ersteller	LPH	Planart	Ebene	lfd. Nr.	Prüfschritt	Index
LRU	JSW	4	LP	FR	002	ZFR	-C

Weitergabe sowie Vervielfältigung dieser Unterlage, Verwertung und Mitteilung Ihres Inhaltes ist nicht gestattet, soweit nicht ausdrücklich zugestanden. Zuwiderhandlungen verpflichten zu Schadensersatz. Alle Rechte vorbehalten.