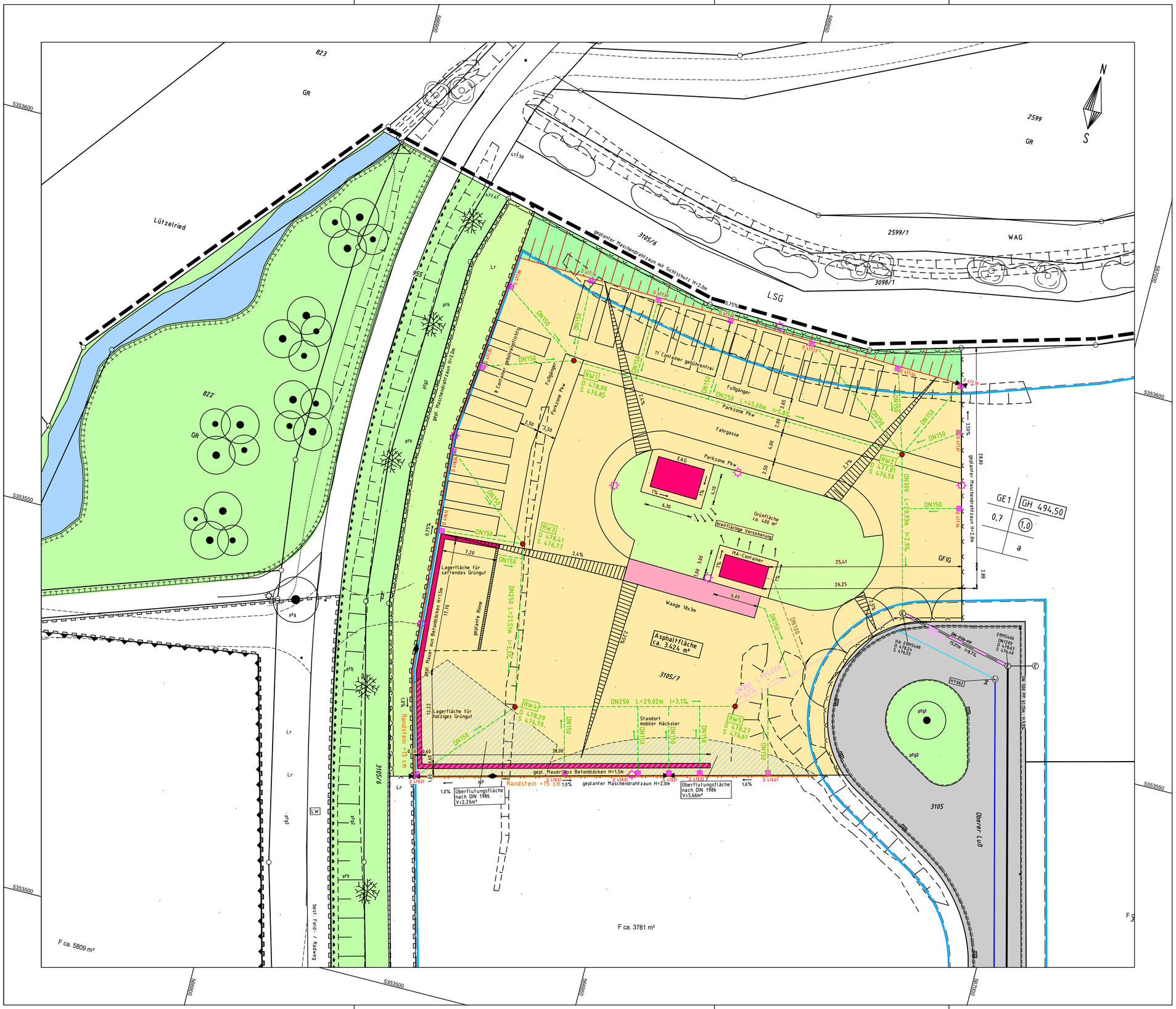

Legende

ERM5466 DN1200 D 478,63 S 476,40	best. Mischwasserkanal
	auszuwechselnder Mischwasserkanal
	best. Wasserleitung mit best. Hausanschluss
RW5 D=478,27 S=476,61; DN 250; L= 29,02 m 3,1 %	gepl. Regenwasserkanal
	gepl. Straßeneinlauf
DN300; L= 29,02 m 3,1 %	gepl. Mischwasserkanal
DN100	gepl. Schmutzwasserkanal

Änderung	Datum	Bearbeiter	Index
			E
			D
			C
			B
			A

WASSERMÜLLER ULM GMBH
INGENIEURBÜRO FÜR BAUWESEN

WASSERMÜLLER ULM GMBH INGENIEURBÜRO
Beratende Ingenieure, Sachverständige, Siedlungswasserwirtschaft, Straßenbau, Ingenieurvermessung
Hörvelsinger Weg 44
89081 Ulm
www.wassermueller.de
Telefon (0731) 96687-0
Telefax (0731) 96687-99
eMail: info@wassermueller.de

Bauherr: **Alb-Donau-Kreis**

Lage:
Stadt **Erbach**
Gemarkung **Erbach**

Bauvorhaben:
Straßenbau, Kanalisation

Entsorgungszentrum Erbach

Lageplan

Fertigung | Beilage

Anerkannt, der Bauherr:

Auftragsnummer 21 049 020-6 Plan Nr. 66 725 Index -

Maßstab 1:250

Koordinatensys.	Höhensys.
UTM	DHHN12

gefertigt	Feb. 22	BLI
geprüft	Feb. 22	

Ulm (Donau), den 14.02.2022

Auftrag K:\Alb-Donau-Kreis\GS-Plätze\GG\Erbach\EZ Erbach-UTM.par
Plot: bauzeichnung250-GSP Stempel: stp-bauantrag
Legende: leg lp250
Blatt: B6250-EZ Erbach Plotbox: lp250
Blattgröße: XX x XX cm