

Draufsicht M 1:2000

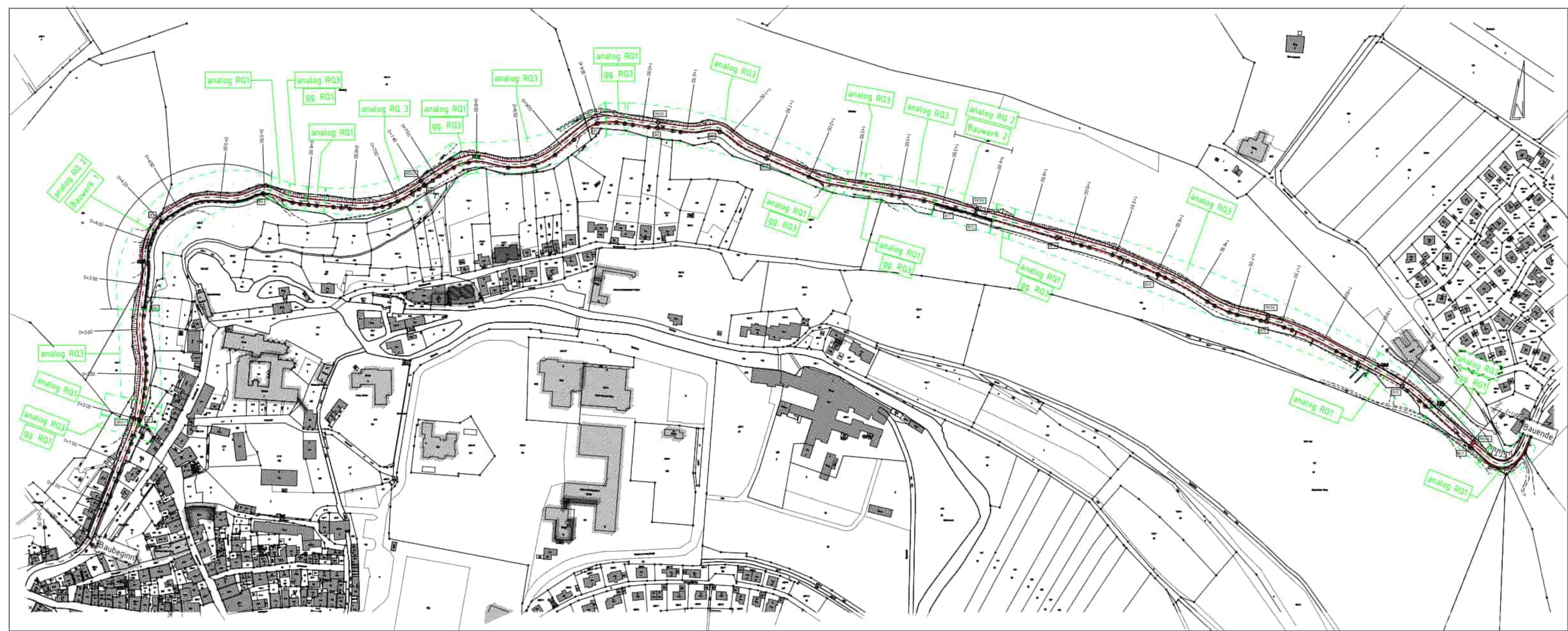

RQ 1 M 1:100

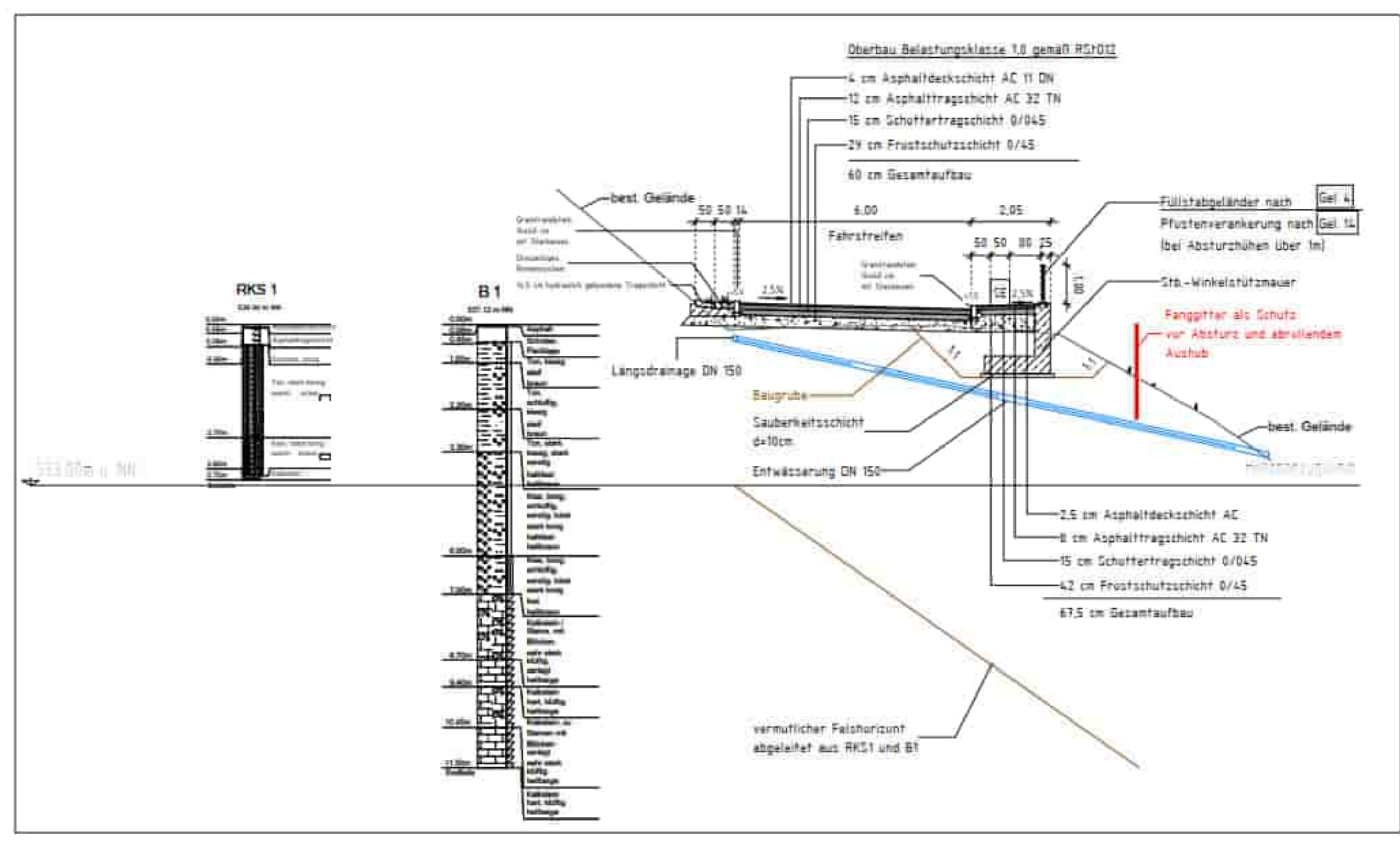

RQ 2 M 1:100

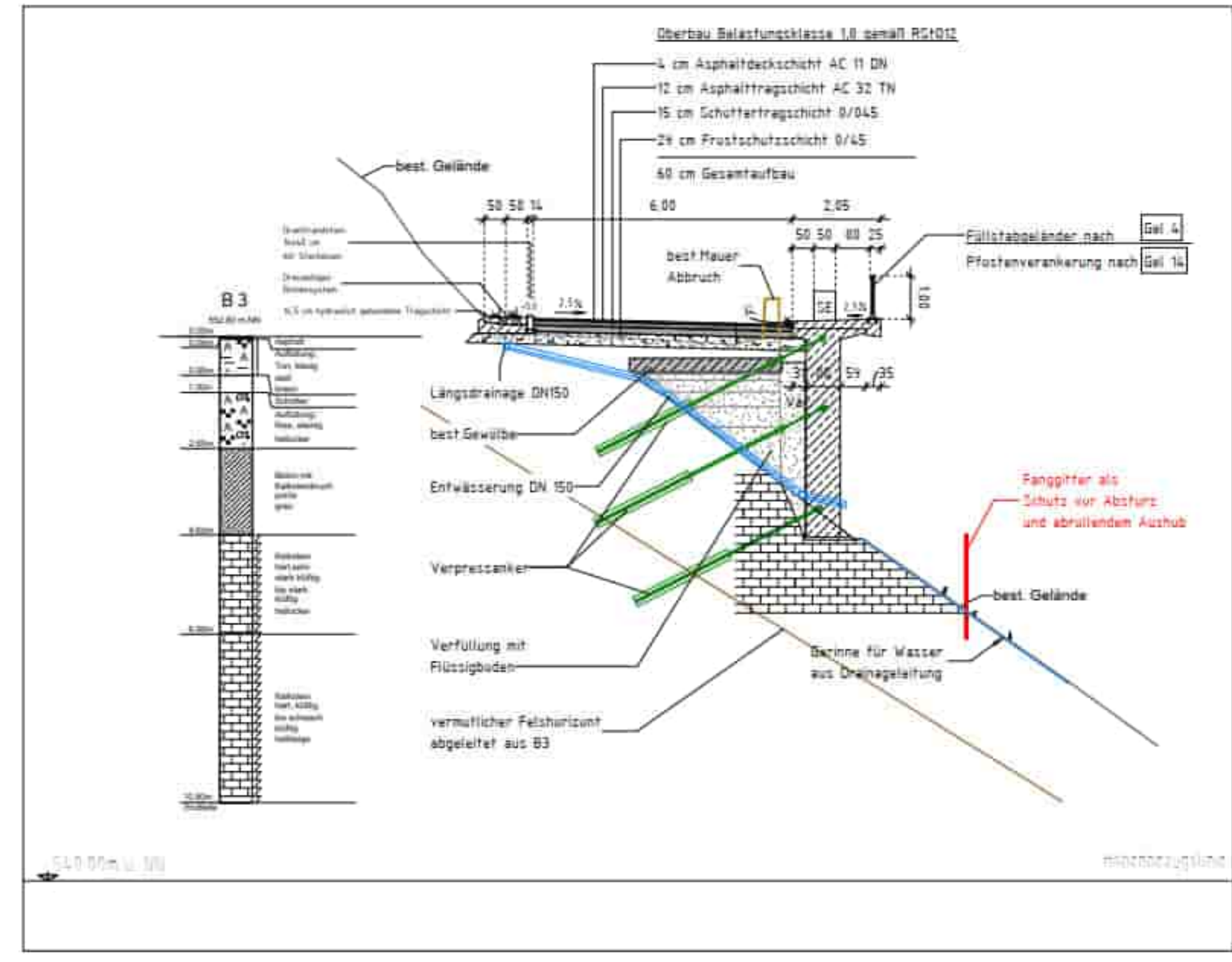

RQ 3 M 1:100

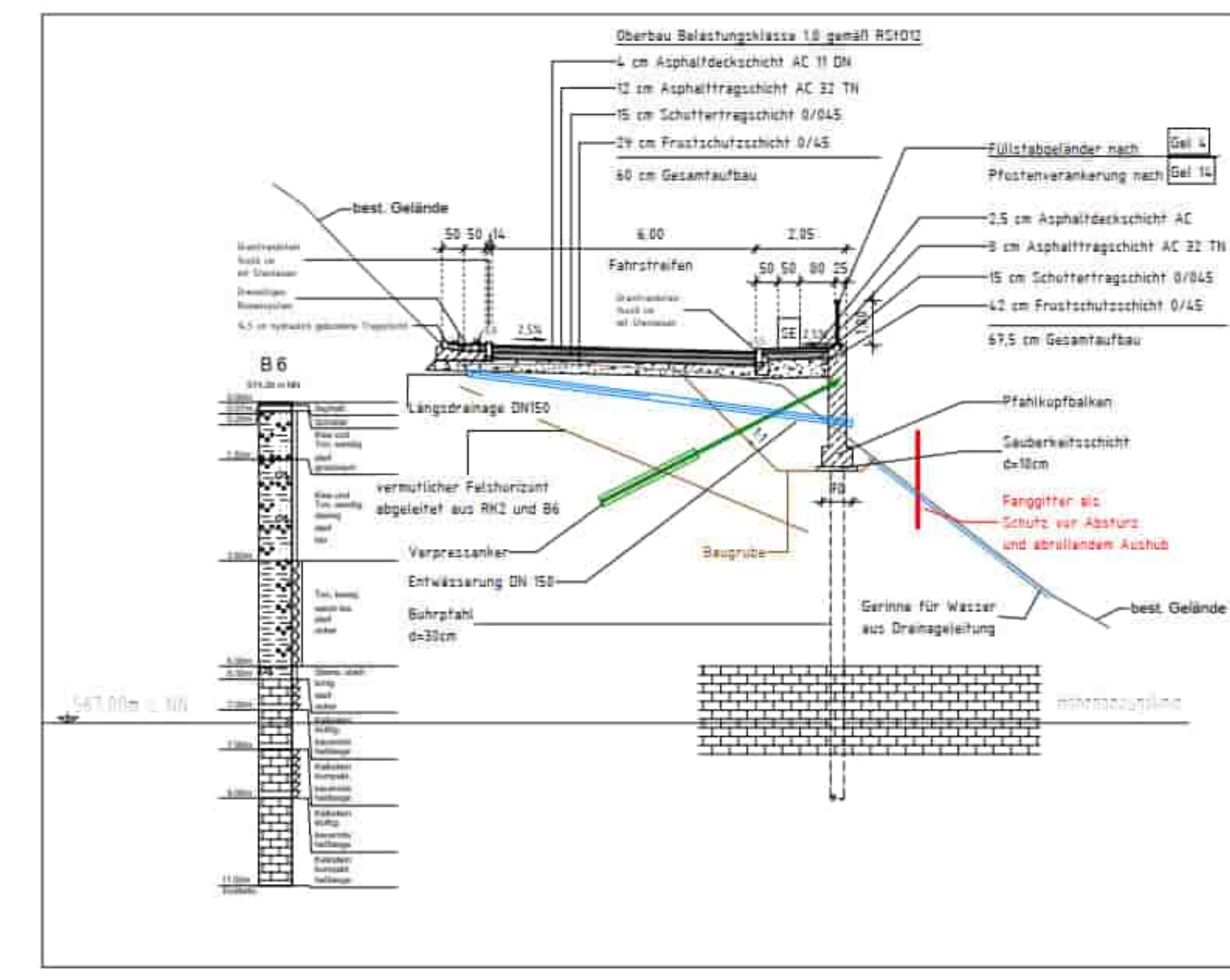

 Konstruktionsgruppe Bauen AG Ingenieurbüro für Bauwesen Bahnhofplatz 1, 87435 Kempten, Tel. 0831-52156-0, Fax: 52156-50	Datum: 16.12.2022 Name: Lange	
	bearbeitet: 16.12.2022 gezeichnet: 16.12.2022 geprüft: 16.12.2022	Name: Clayum
	Projekt: 21-1-301011 Datei:	Name:

Landratsamt Alb-Donau-Kreis Schillerstraße 30 88077 Tel.: 0731/185-17 90, Fax: 0731/185-17 99 Email: strassen@alb-donau-kreis.de	Datum:	Name:
	bearbeitet:	Name:
	gezeichnet:	Name:

No.:	Act der Änderung:	Name:	Zeichen:
------	-------------------	-------	----------

Machbarkeitsstudie

	Landratsamt Alb-Donau-Kreis
	Unterlage / Blatt-Nr.:

Kreisstraße K 7406
Ausbau Blaubeuren - Sonderbuch
Variante 03

Aufgestellt:	