

Draufsicht M 1:2000

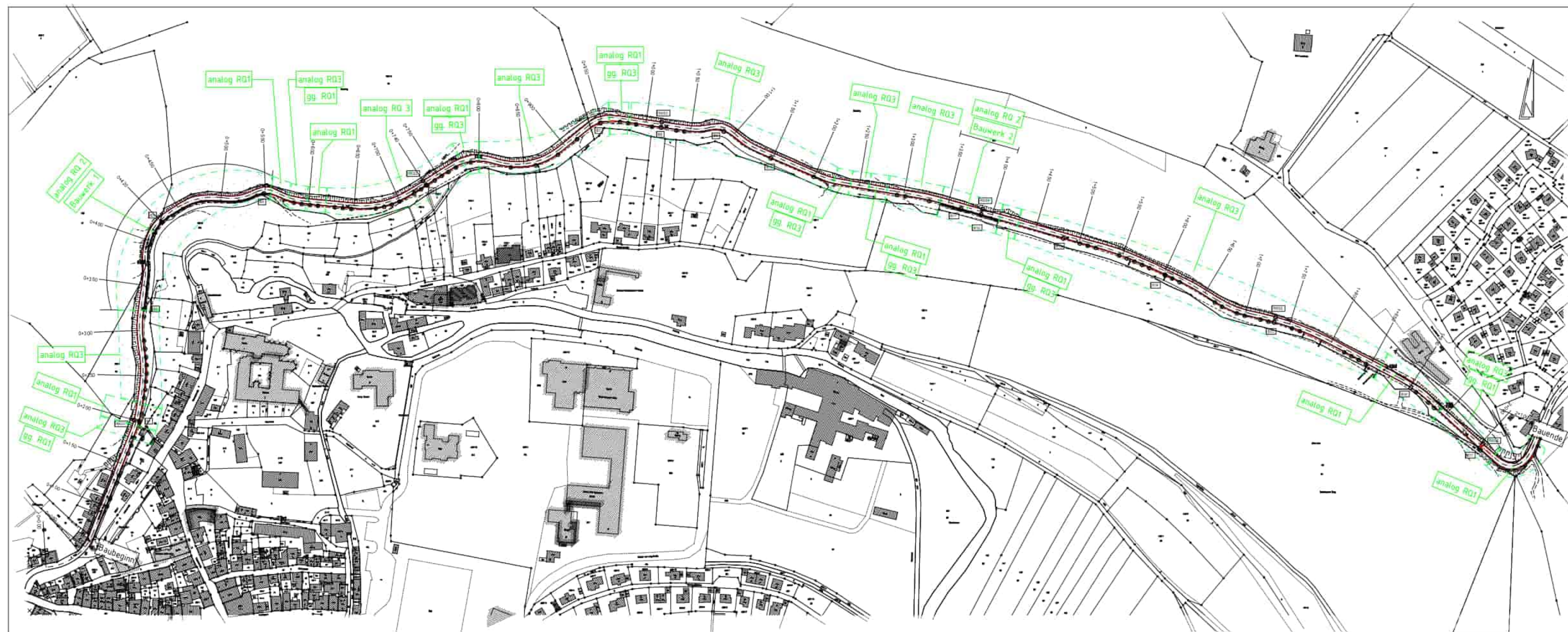

RQ 1 M 1:100

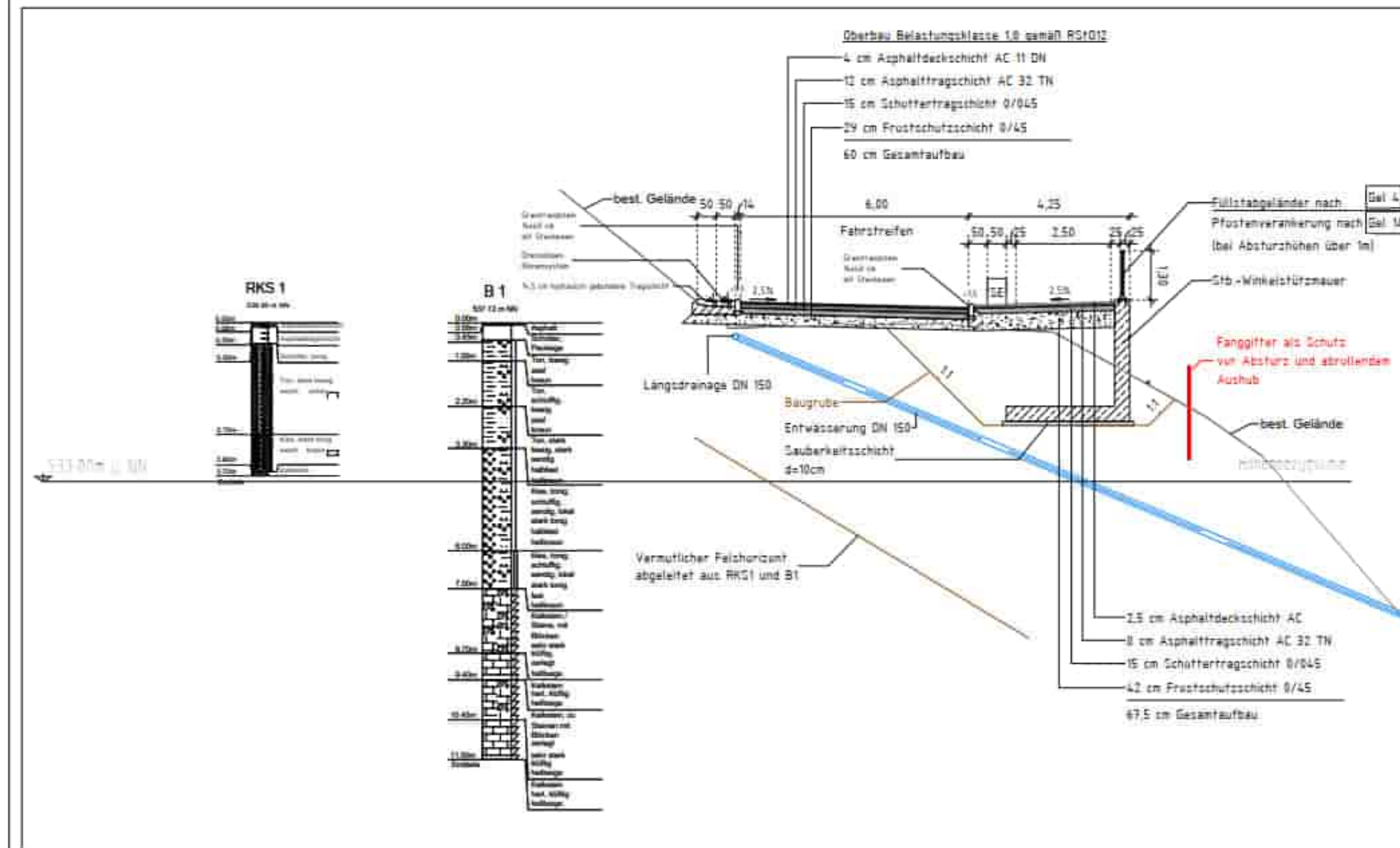

RQ 2 M 1:100

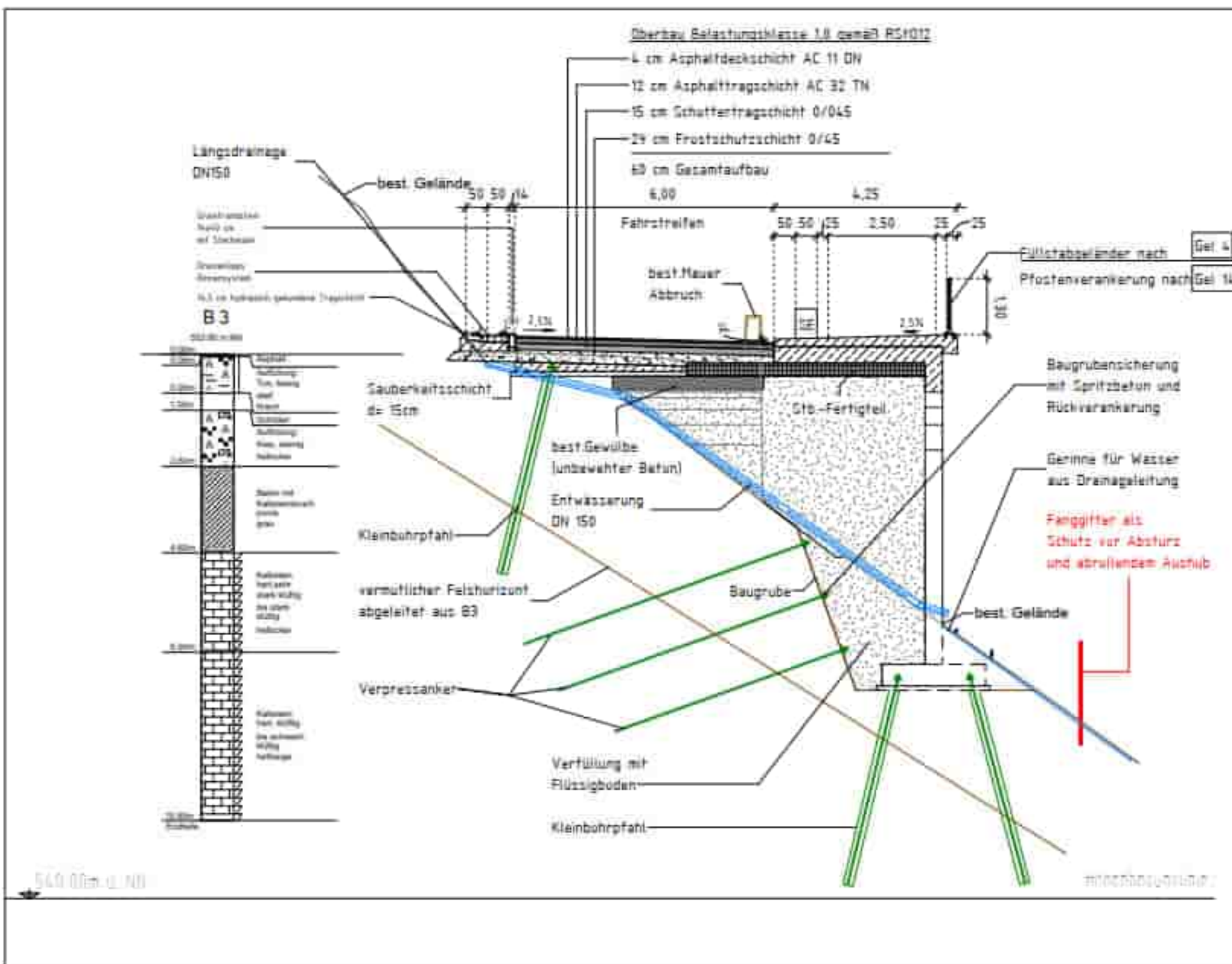

RQ 3 M 1:100

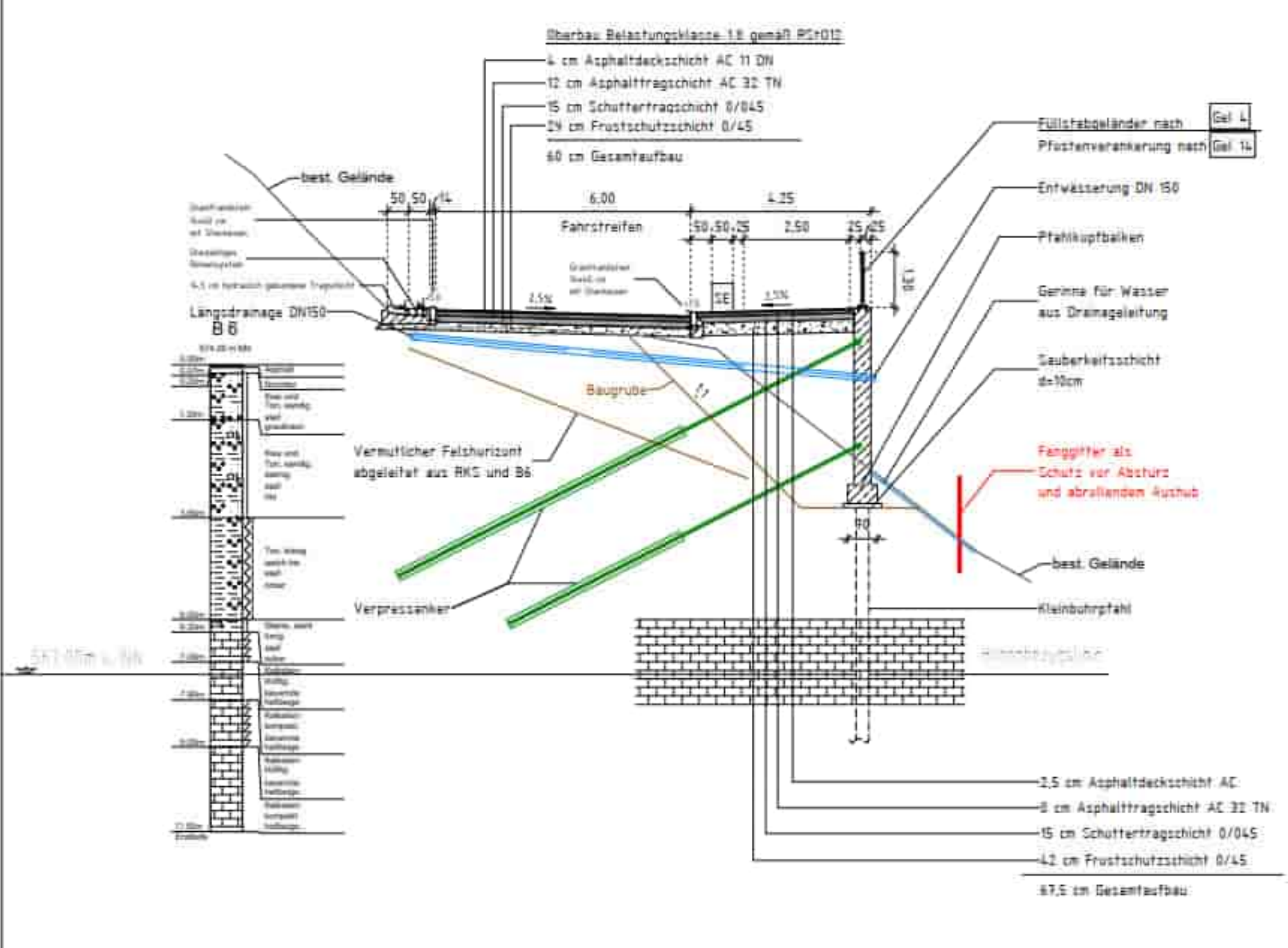

 Konstruktionsgruppe Bauen AG Ingenieurbüro für Bauwesen Bahnhofplatz 1, 87435 Kempten, Tel. 0831-52158-0, Fax: 52158-50 Email: strasse@ab-donau-kreis.de	Datum: 16.12.2022 Name: Lange bearbeitet: Olyyym gezeichnet: Lange geprüft: Lange
	Projekt: 21-1-301011 Datei:
	Datum: 16.12.2022 Name: Lange bearbeitet: Olyyym gezeichnet: Lange geprüft: Lange

Landratsamt Alb-Donau-Kreis Schillerstraße 30 88077 Tel.: 0731/185-17 90, Fax: 0731/185-17 99 Email: strasse@ab-donau-kreis.de	Datum: 16.12.2022 Name: Lange bearbeitet: Olyyym gezeichnet: Lange geprüft: Lange
	Projekt: 21-1-301011 Datei:
	Datum: 16.12.2022 Name: Lange bearbeitet: Olyyym gezeichnet: Lange geprüft: Lange

Nr.	Art der Änderung	Name	Zeichen
-----	------------------	------	---------

Machbarkeitsstudie

 Landratsamt Alb-Donau-Kreis	Unterlage / Blatt-Nr.: Maßstab: Wie angezeigt
---------------------------------	--

Kreisstraße K 7406  
 Ausbau Blaubeuren - Sonderbuch  
 Variante 04

Aufgestellt:	
--------------	--