

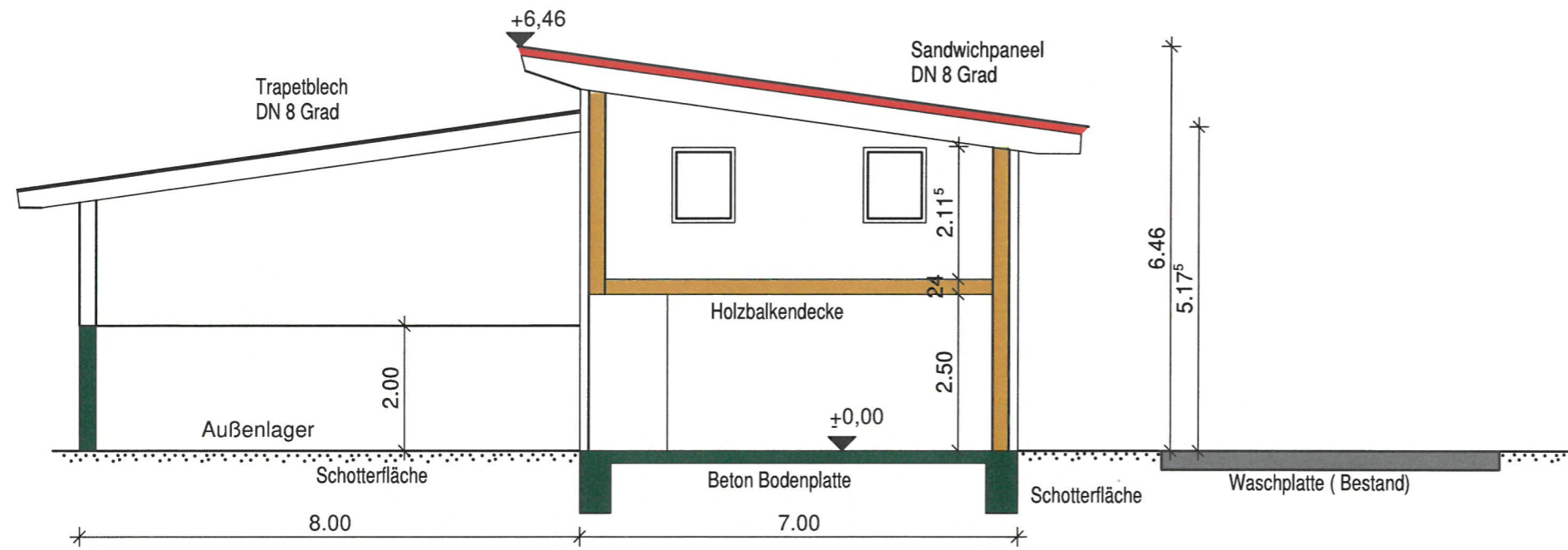



## Schnitt



## Ansicht Süd West

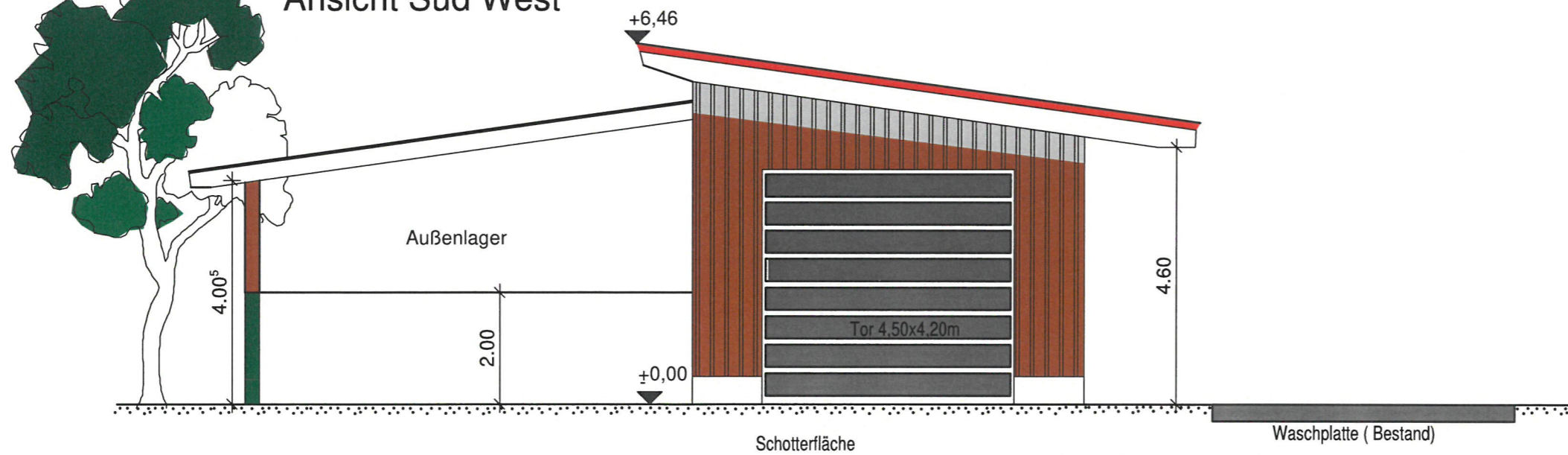

## Entwurf

Bauherrschaft:  
Landratsamt Alb-Donau-Kreis  
Schillerstraße 30  
89077 Ulm

Bauvorhaben:  
Abbruch bestehender Lagerhallen  
Neubau einer Lagerhalle und  
2 Streugutsilos  
in 89173 Ettlenschieß  
FIST Nr. 174/1

Bauteil:  
Schnitt. Ansicht Süd West

Datum:  
3.03.2023

**Planungs- und Ingenieurbüro**  
**Dipl. Ing. (FH) Markus Dürr-Rößger**  
Goethestraße 20  
89179 Beimerstetten  
Tel 0 73 48/ 40 81 64



Ansicht Süd Ost



Bauherrschaft:  
Landratsamt Alb-Donau-Kreis  
Schillerstraße 30  
89077 Ulm

Abbruch bestehender Lagerhallen  
Neubau einer Lagerhalle und  
2 Streugutsilos  
in 89173 Ettlenschieß  
FISr Nr. 174/1

Bauteil:  
Ansicht Süd Ost

Datum:  
3.03.2023

Planungs- und Ingenieurbüro  
Dipl. Ing. (FH) Markus Dürr-Rößger  
Goethestraße 20  
89179 Beimerstetten  
Tel 0 73 48/ 40 81 64



Ansicht Nord West

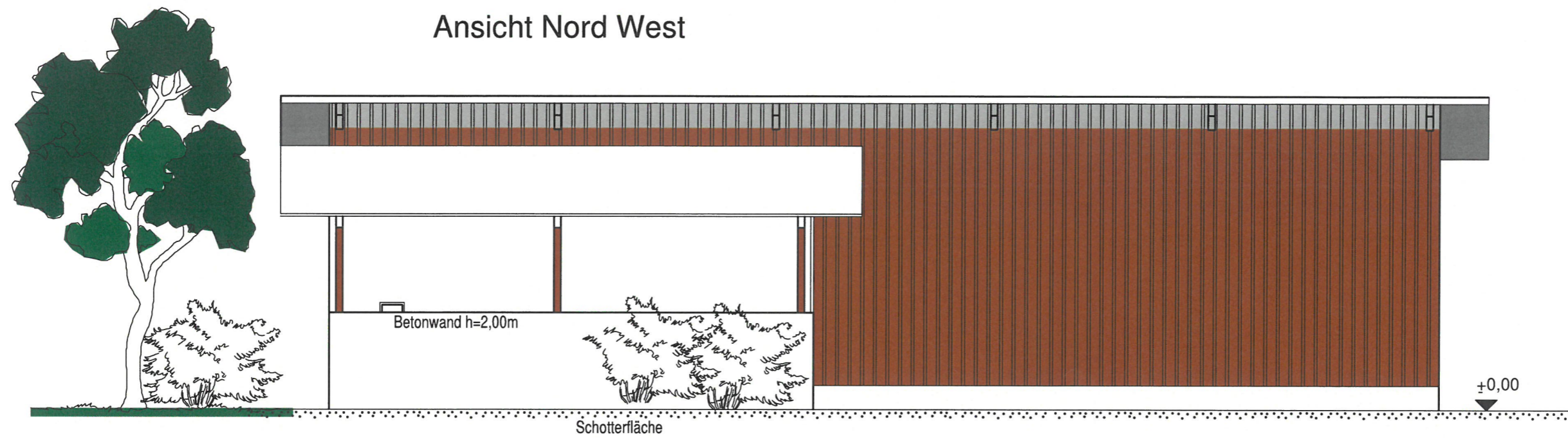

Ansicht Nord Ost

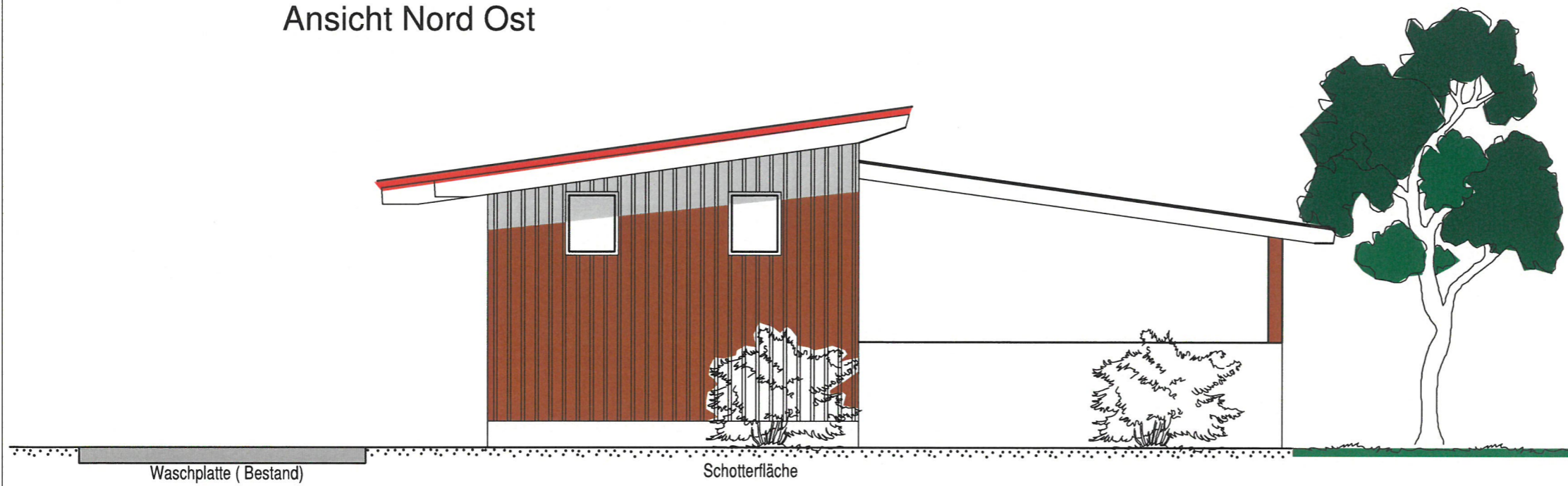

## Entwurf

Bauherrschaft:  
Landratsamt Alb-Donau-Kreis  
Schillerstraße 30  
89077 Ulm

Bauvorhaben:  
Abbruch bestehender Lagerhallen  
Neubau einer Lagerhalle und  
2 Streugutsilos  
in 89173 Ettlenschieß  
FISr Nr. 174/1

Bauteil:  
Ansicht Nord Ost, Ansicht Nord West

Datum:  
3.03.2023

**Planungs- und Ingenieurbüro**  
**Dipl. Ing. (FH) Markus Dürr-Rößger**  
Goethestraße 20  
89179 Beimerstetten  
Tel 0 73 48/ 40 81 64