

Draufsicht M 1 : 2000

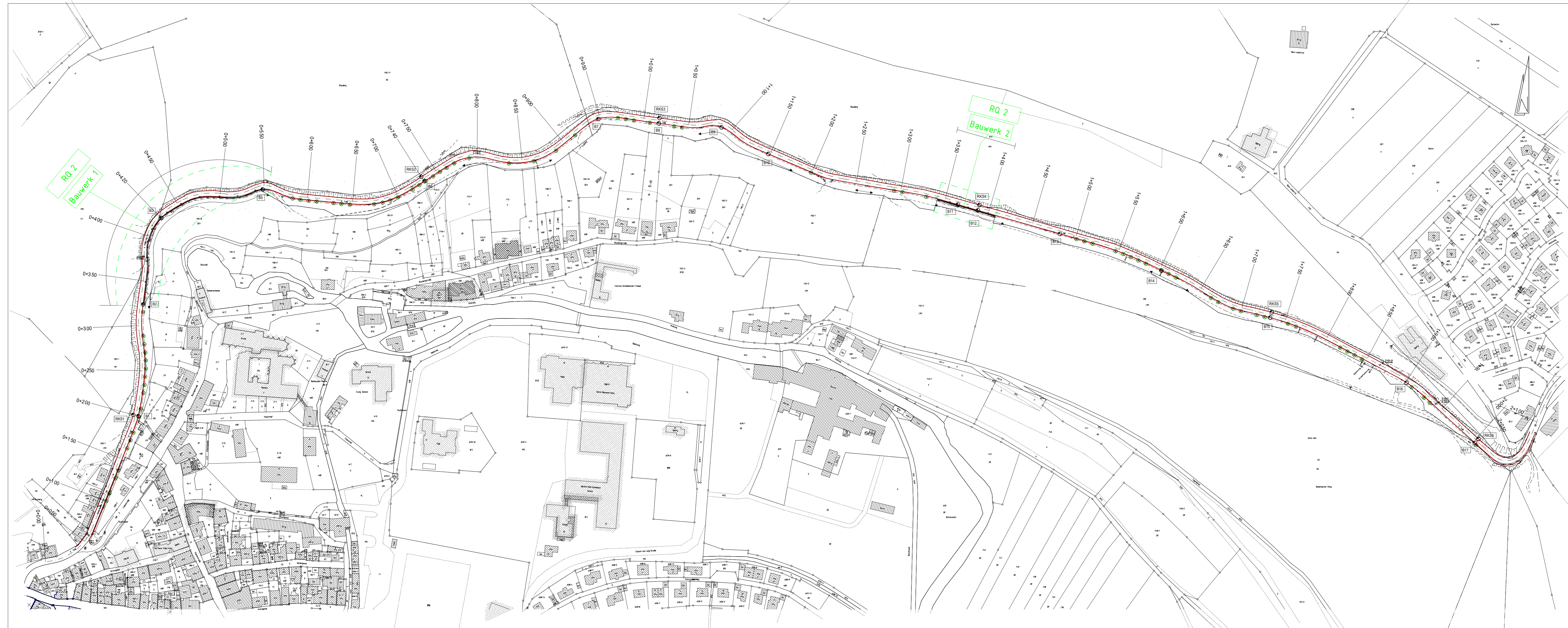

RQ 2 M 1 : 100

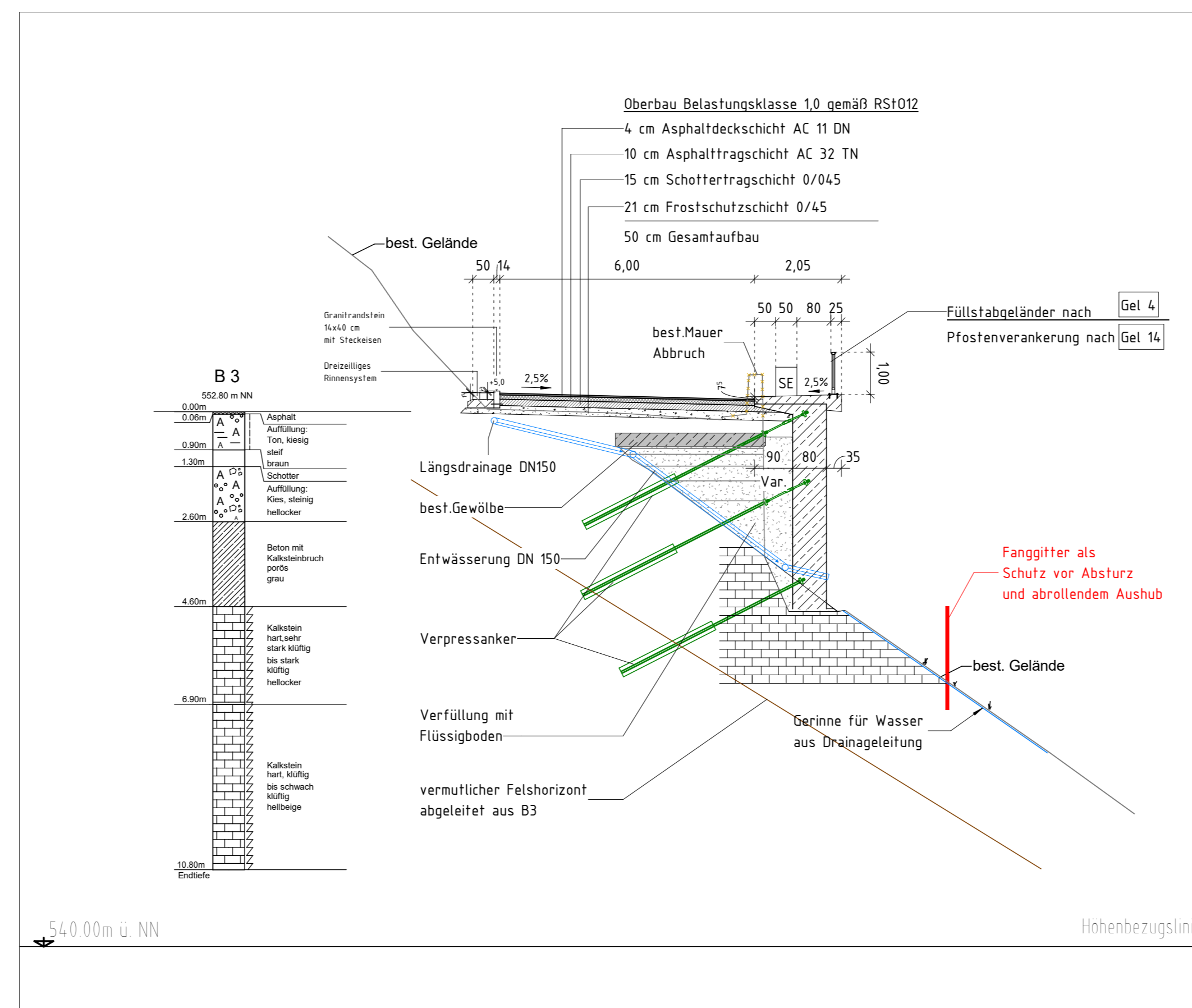

 Konstruktionsgruppe Bauen Ingenieurbüro für Bauwesen Bahnhofplatz 1 87435 Kempten Tel. 0831-52156-0 Fax: 52156-60	bearbeitet	22.11.2022	Lange
	gezeichnet	22.11.2022	Qayyum
	geprüft	22.11.2022	Lange
Projekt:	21-1-301011		
Datei:			

Landratsamt Alb-Donau-Kreis Schillerstraße 30 89077 Tel.: 0731/ 185 - 17 86; Fax: 0731 / 185-17 99 Email: strassen@alb-donau-kreis.de	bearbeitet		
	gezeichnet		
	geprüft		
Reg.-Nr.:			

Nr.	Art der Änderung	Name	Zeichen

Machbarkeitsstudie

Landratsamt Alb-Donau-Kreis	Unterlage / Blatt-Nr.:
	Maßstab: Wie angezeigt

Kreisstraße K 7406
 Ausbau Blaubeuren - Sonderbuch
 Variante 02 Reduziert

Aufgestellt:	